



Bilan du comptage 2024 de la fréquentation cycliste dans le centre ville de Crest

Chaque année, le troisième mardi de septembre, l'association Vélo dans la Ville organise un comptage des vélos à Crest, au pont Frédéric Mistral et rue de l'Hotel de Ville.

Avertissement : La mobilisation insuffisante de bénévoles en 2023 n'a pas permis d'effectuer le comptage sur le site du « petit casino ». Certaines données présentées ci-dessous font par conséquent l'impasse sur l'année 2023.

Progression continue du nombre de passages comptabilisés entre 2018 et 2024, +45% en 6 ans soit une moyenne d'un peu plus de 7% par an. Cela place la petite agglomération de Crest dans une évolution assez proche du 10% en moyenne nationale qui intègre les évolutions très fortes dans les très grandes agglomérations.

Toutefois, cette progression est nettement plus faible depuis 2020 avec 11% en 4 ans.

Site de comptage	2018	2019	2020	2021	2022	2023	2024
Petit Casino 48 Rue de l'Hôtel de ville	597	668	840	778	790	NC	825
Pont Mistral, rive droite	964	1085	1200	1312	1251	1469	1446
Total général	1561	1753	2040	2090	2041	Non pertinent	2271

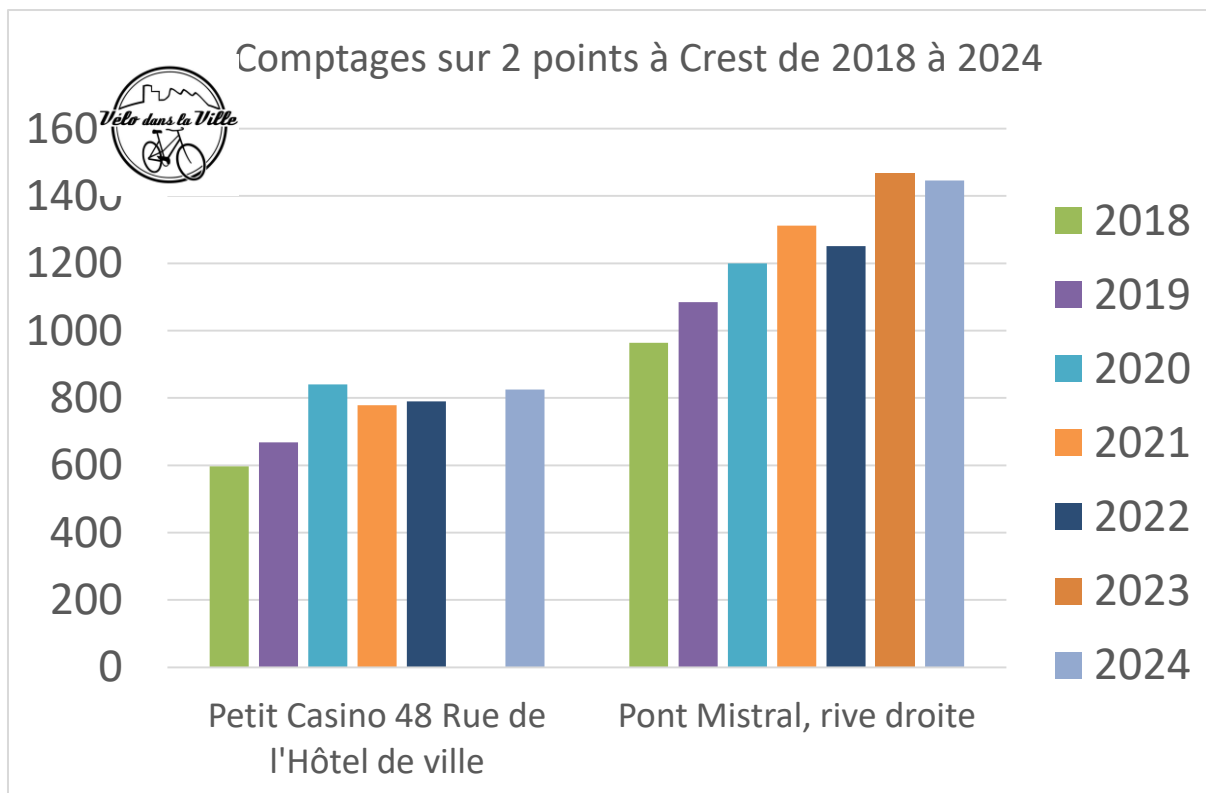

Notre analyse et interprétation : Le nombre de cyclistes potentiels, par rapport aux aménagements déjà en place, semble avoir atteint son plafond. Les rues « piétonnes » Archinard, de la République et de l'Hôtel de Ville arrivent à saturation ; l'insécurité des quais Latune, Faure et de Verdun, dissuade de les emprunter.

Pour augmenter la pratique, de nouveaux aménagements plus sécurisants et spécifiques doivent être mis en place.

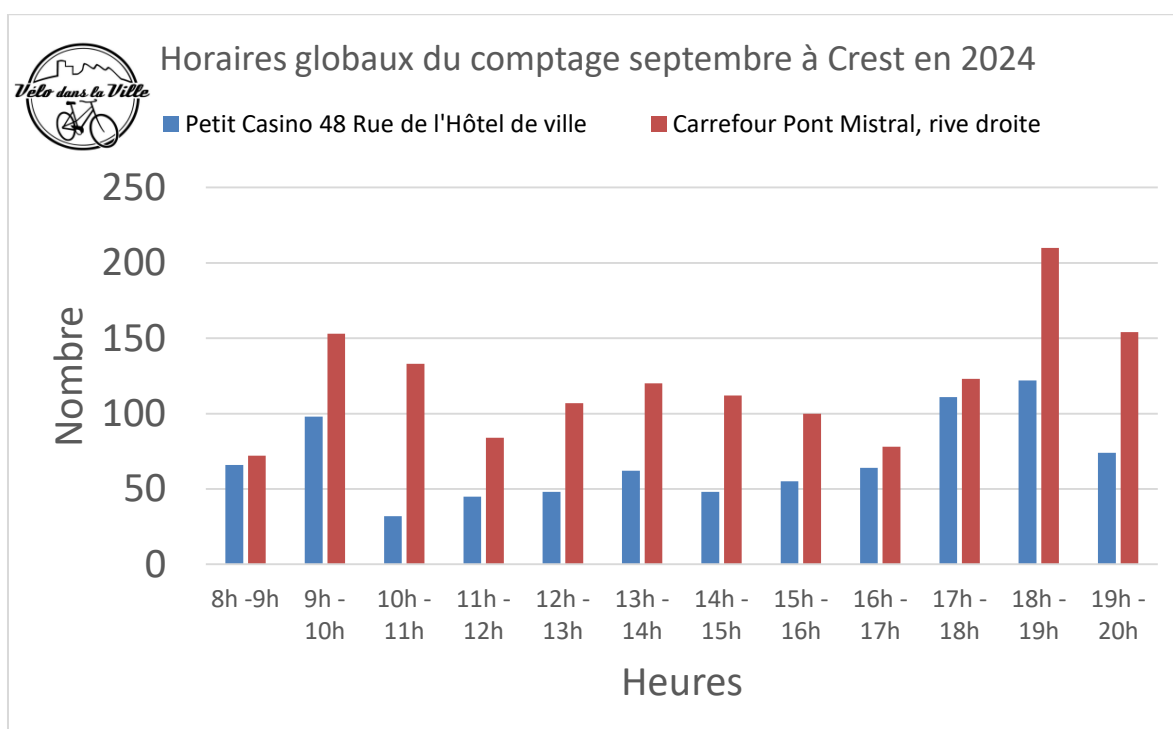



Horaires globaux du comptage septembre à Crest en 2024

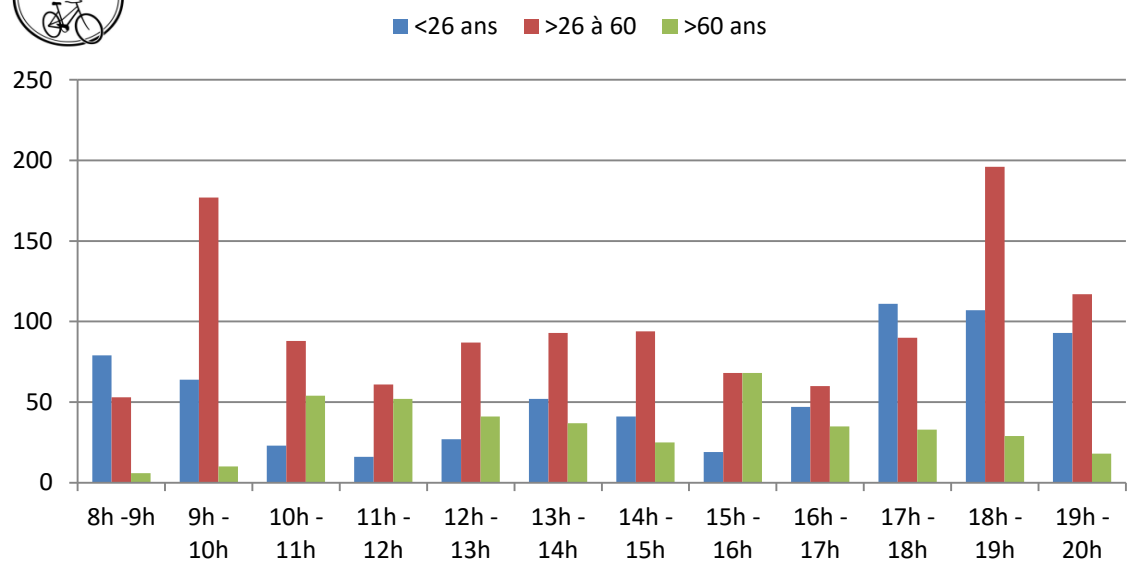

L'évolution de la pratique cycliste montre toujours un déséquilibre Femmes versus Hommes qui ne se réduit plus, là aussi signe d'un manque de sécurisation des trajets qui impliquent encore trop souvent de devoir s'imposer « en force » dans un flot de circulation automobile important.

Étiquettes de lignes	2018	2019	2020	2021	2022	2023	2024	Total général
Femme	38%	43%	40%	43%	44%	47%	41%	42%
Homme	62%	57%	60%	57%	56%	53%	59%	58%
Total général	100%	100%	100%	100%	100%	100%	100%	100%

Tous les résultats du comptage réalisé ce 17 septembre 2024

Créneaux horaires	Petit Casino 48 Rue de l'Hôtel de ville				Carrefour Pont Mistral, rive droite				Total général
	<26 ans	>26 à 60	>60 ans	Total	<26 ans	>26 à 60	>60 ans	Total	
7h - 8h	50	14	2	66	29	39	4	72	138
8h - 9h	29	63	6	98	35	114	4	153	251
9h - 10h	2	16	14	32	21	72	40	133	165
10h - 11h	9	17	19	45	7	44	33	84	129
11h - 12h	17	25	6	48	10	62	35	107	155
12h - 13h	13	32	17	62	39	61	20	120	182
13h - 14h	13	28	7	48	28	66	18	112	160
14h - 15h	11	23	21	55	8	45	47	100	155
15h - 16h	19	31	14	64	28	29	21	78	142
16h - 17h	45	51	15	111	66	39	18	123	234
17h - 18h	41	76	5	122	66	120	24	210	332
18h - 19h	39	31	4	74	54	86	14	154	228
Total général	288	407	130	825	391	777	278	1446	2271

Créneaux horaires	Petit Casino 48 Rue de l'Hôtel de ville			Pont Mistral, rive droite			Total général
	Femme	Homme	Total	Femme	Homme	Total	
7h - 8h	7	59	66	19	53	72	138
8h - 9h	49	49	98	77	76	153	251
9h - 10h	15	17	32	64	69	133	165
10h - 11h	18	27	45	37	47	84	129
11h - 12h	20	28	48	49	58	107	155
12h - 13h	27	35	62	52	68	120	182
13h - 14h	24	24	48	49	63	112	160
14h - 15h	27	28	55	50	50	100	155
15h - 16h	21	43	64	25	53	78	142
16h - 17h	43	68	111	43	80	123	234
17h - 18h	39	83	122	91	119	210	332
18h - 19h	33	41	74	52	102	154	228
Total général	323	502	825	608	838	1446	2271

Créneaux horaires	Femmes				Hommes				Total général
	<26 ans	>26 à 60	>60 ans	Total	<26 ans	>26 à 60	>60 ans	Total	
7h - 8h	9	17	0	26	70	36	6	112	138
8h - 9h	26	94	6	126	38	83	4	125	251
9h - 10h	13	52	14	79	10	36	40	86	165
10h - 11h	9	26	20	55	7	35	32	74	129
11h - 12h	15	37	17	69	12	50	24	86	155
12h - 13h	19	47	13	79	33	46	24	103	182
13h - 14h	13	51	9	73	28	43	16	87	160
14h - 15h	6	35	36	77	13	33	32	78	155
15h - 16h	8	29	9	46	39	31	26	96	142
16h - 17h	31	43	12	86	80	47	21	148	234
17h - 18h	33	86	11	130	74	110	18	202	332
18h - 19h	33	45	7	85	60	72	11	143	228
Total général	215	562	154	931	464	622	254	1340	2271